MSTBA 2,5/ 3-G-5,08 - PCB插座

1757255

https://www.phoenixcontact.com/cn/products/1757255

请注意，本PDF文档中所示数据均生成自在线目录。完整数据请见用户文档。我们的一般下载使用条款已生效。

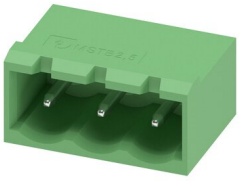

印刷线路板壳体， 额定横截面: 2.5 mm^2， 颜色: 绿色， 额定电流: 12 A， 额定电压(III/2): 320 V， 触点表面: 锡， 触点类型: 针式连接器， 电位数: 3， 行数: 1， 位数: 3， 连接量: 3， 产品系列: MSTBA 2,5/..-G， 针距: 5.08 mm， 安装: 波峰焊， 针脚排列: 直线排列， 焊针[P]: 3.5 mm， 每个电势的焊针数量: 1， 插拔系统: COMBICON MSTB 2,5， 针式连接器样式对齐: 标准， 互锁: 不带， 安装: 不带， 包装类型: 纸箱包装

优势

- 确保设备设计的高度灵活性 – 只需一个插座，便可满足运用了不同连接技术的连接器所需
- 通用型安装方式，可在全球范围内使用
- 插拔方向平行于PCB
- 封闭式轮廓可确保插拔式连接的稳定性
- 采用插拔式模块，可轻松更换PCB

商业数据

订货号	1757255
包装单位	250 pc
最小订货量	250 pc
销售关键代码	AACSHG
产品关键代码	AACSHG
目录页面	页码313 (C-1-2013)
GTIN	4017918029784
单件重量（含包装）	1.29 g
单件重量（不含包装）	1.1 g
关税号	8536909000
原产地	CN

技术数据

产品属性

类型	标准
产品线	COMBICON Connectors M
产品类型	印刷线路板壳体
产品系列	MSTBA 2,5/..-G
位数	3
针距	5.08 mm
连接量	3
行数	1
安装法兰	不带
电位数目	3
针脚排列	直线排列
每个电位的焊针	1

电气特性

额定电流I_N	12 A
额定电压 U_N	320 V
污染等级	3
接触电阻	1.4 mΩ
额定电压(III/3)	320 V
额定电涌电压(III/3)	4 kV
额定电压(III/2)	320 V
额定电涌电压(III/2)	4 kV
额定电压 (II/2)	630 V
额定电涌电压(II/2)	4 kV

安装

安装类型	波峰焊
针脚排列	直线排列

材料规格

材料数据 - 联系方法

注意事项	符合WEEE/RoHS，根据IEC 60068-2-82/JEDEC JESD 201的要求没有晶须
接触件材料	CU合金
表面特性	镀锡
触点区域金属表面（顶层）	锡 (3 - 5 µm Sn)
触点区域金属表面（中层）	镍 (1.3 - 3 µm Ni)
焊接区域金属表面（顶层）	锡 (3 - 5 µm Sn)
焊接区域金属表面（中层）	镍 (1.3 - 3 µm Ni)

材料数据 - 壳体

颜色 (外壳)	绿色 (6021)
绝缘材料	PA
绝缘材料组	I
CTI符合IEC 60112	600
阻燃等级，符合UL 94	V0
符合EN 60695-2-12标准的灼热丝可燃性指数GWFI	850
符合EN 60695-2-13标准的灼热丝起燃性温度GWIT	775
符合EN 60695-10-2标准的球压试验温度	125 °C

机械数据 – 致动元件

颜色 ()	()

尺寸

尺寸图	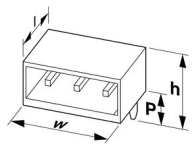
针距	5.08 mm
宽度 [w]	17.16 mm
高度[h]	12.1 mm
长度[l]	12 mm
高度	8.6 mm
焊针长度[P]	3.5 mm

机械测试

导线损坏和松动测试

规格	IEC 60999-1:1999-11
结果	通过测试

拉伸测试

规格	IEC 60999-1:1999-11
导线横截面／导线类型／牵引力设定值／实际值	0.34 mm² / 刚性 / > 15 N
	0.2 mm² / 柔性 / > 10 N
	2.5 mm² / 刚性 / > 50 N
	2.5 mm² / 柔性 / > 50 N

插入/拔出力

结果	通过测试
周期数	25
每个接线位的插入强度	8 N
每个接线位的拔出强度	6 N

扭矩试验

规格	IEC 60999-1:1999-11

插芯中的触点底座

规格	IEC 60512-15-1:2008-05
插芯触点支架 要求 >20 N	通过测试

抗擦抹性

规格	IEC 60068-2-70:1995-12
结果	通过测试

极性保护和编码

规格	IEC 60512-13-5:2006-02
结果	通过测试

外观检查

规格	IEC 60512-1-1:2002-02
结果	通过测试

尺寸检查

规格	IEC 60512-1-2:2002-02
结果	通过测试

电气测试

温度测试 | 测试组C

规格	IEC 60512-5-1:2002-02
已测芯数	24

绝缘电阻

规格	IEC 60512-3-1:2002-02
绝缘电阻，相邻接线位	> 5 MΩ

电气间隙和爬电距离 |

规格	IEC 60664-1:2007-04
绝缘材料组	I
比较跟踪指标（IEC 60112）	CTI 600
额定绝缘电压 (III/3)	320 V
额定电涌电压 (III/3)	4 kV
最小电气间隙值 - 不均匀电场(III/3)	3 mm
最小爬电距离(III/3)	4 mm
额定绝缘电压 (III/2)	320 V
额定电涌电压(III/2)	4 kV
最小电气间隙值 - 不均匀电场(III/2)	3 mm
最小爬电距离(II/2)	3 mm
额定绝缘电压 (II/2)	630 V
额定过电压 (II/2)	4 kV
最小电气间隙值 - 不均匀电场(II/2)	3 mm
最小爬电距离(II/2)	3.2 mm

环境和真实条件

振动测试

规格	IEC 60068-2-6:2007-12
频率	10 - 150 - 10 Hz
扫描速率	1倍频程/分钟
振幅	0.35 mm (10 Hz ... 60.1 Hz)
扫描速率	5g (60.1 Hz ... 150 Hz)
每轴的测试周期	2.5 h

耐久性测试

规格	IEC 60512-9-1:2010-03
海平面脉冲耐受电压	4.8 kV
体积电阻 R_1	1.4 mΩ
体积电阻 R_2	1.4 mΩ
插入／拔出周期	25
绝缘电阻，相邻接线位	> 5 MΩ

气候测试

规格	ISO 6988:1985-02
腐蚀应力	0.2 dm^3的SO_2 气体通入容量300 dm^3的箱体，温度40°C，1周期
热应力	100 °C/168 h
大功率频率耐受电压	2.21 kV

环境条件

环境温度（运行）	-40 °C ... 100 °C (取决于衰减曲线)
环境温度（存放/运输）	-40 °C ... 70 °C
相对湿度（存放/运输）	30 % ... 70 %
环境温度（组装）	-5 °C ... 100 °C

包装规格

包装类型	纸箱包装

图纸

图表

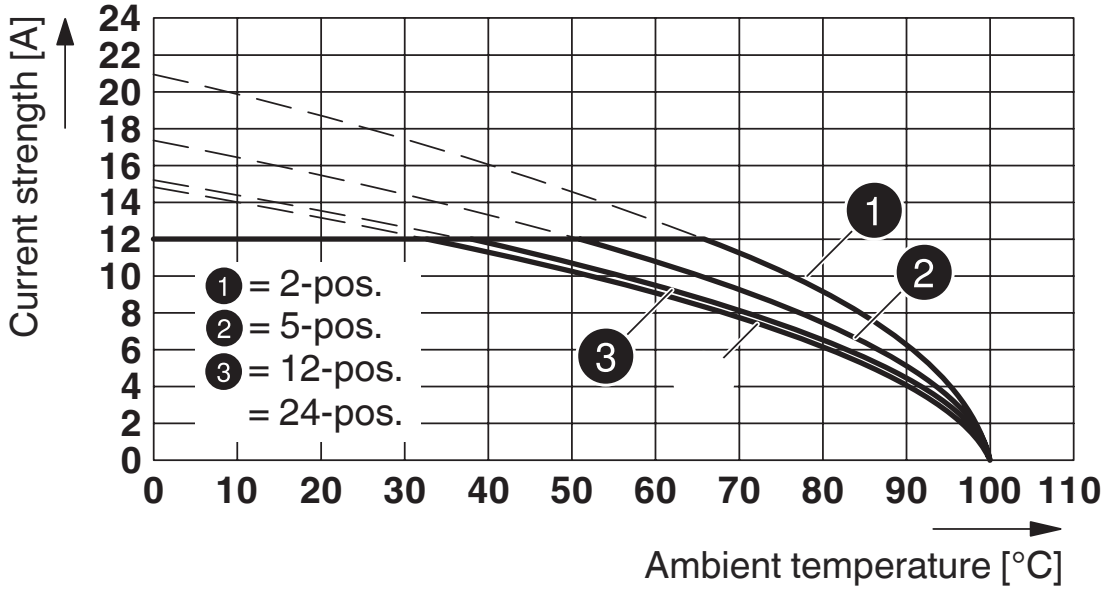

型号：MVSTBR 2,5/...-ST-5,08，带MSTBA 2,5/...-G-5,08

图表

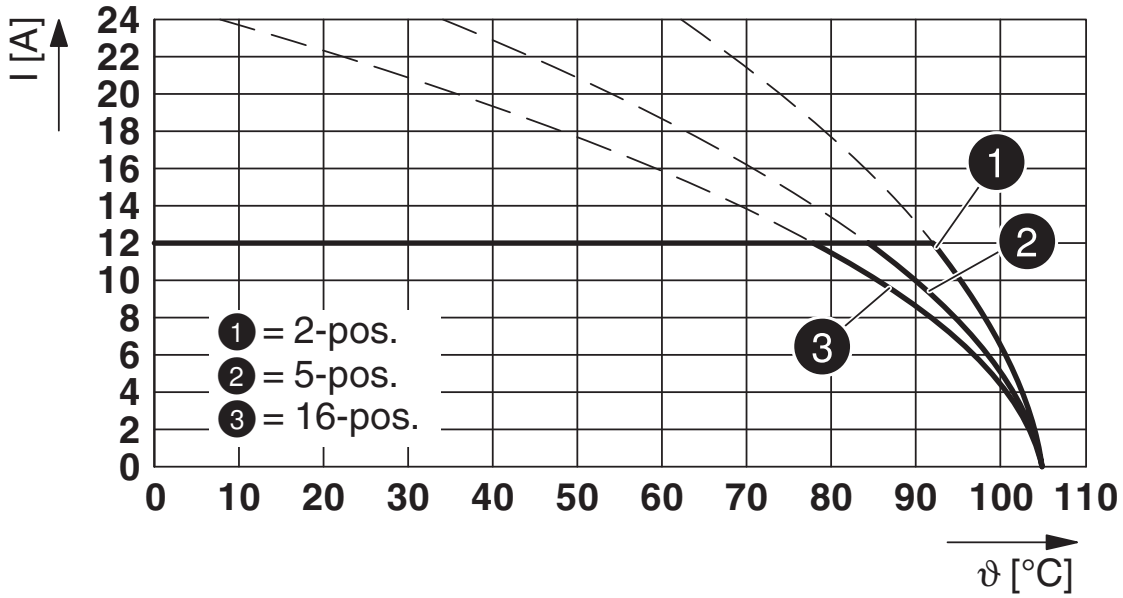

型号：FKCVW 2,5/...-ST-5,08，与MSTBA 2,5/...-G-5,08配套使用

图表

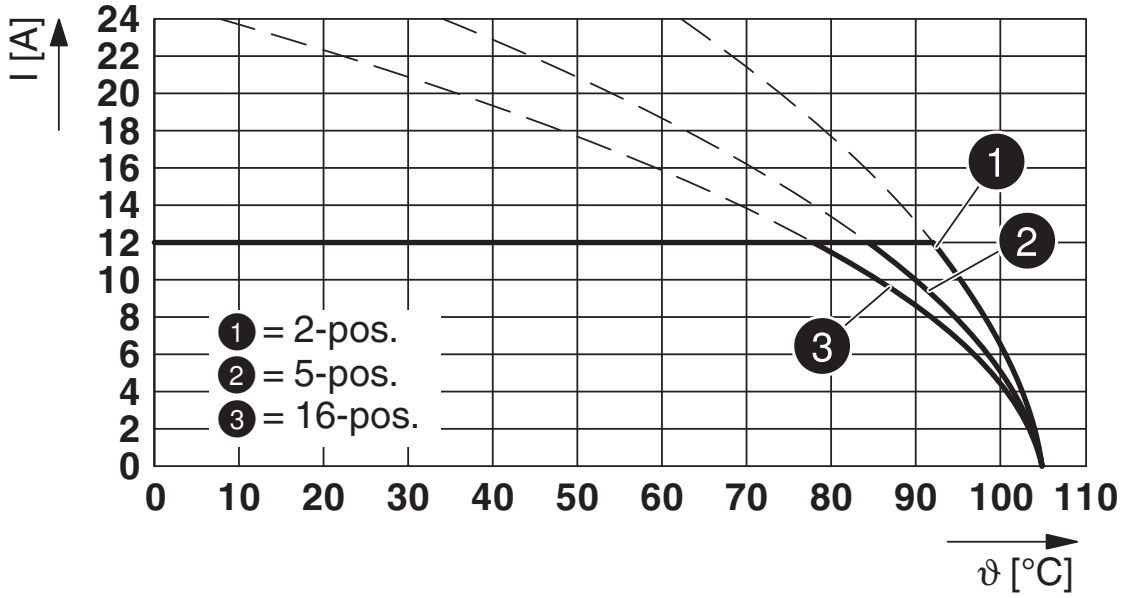

型号：FKCVR 2,5/...-ST-5,08，与MSTBA 2,5/...-G-5,08配套使用

图表

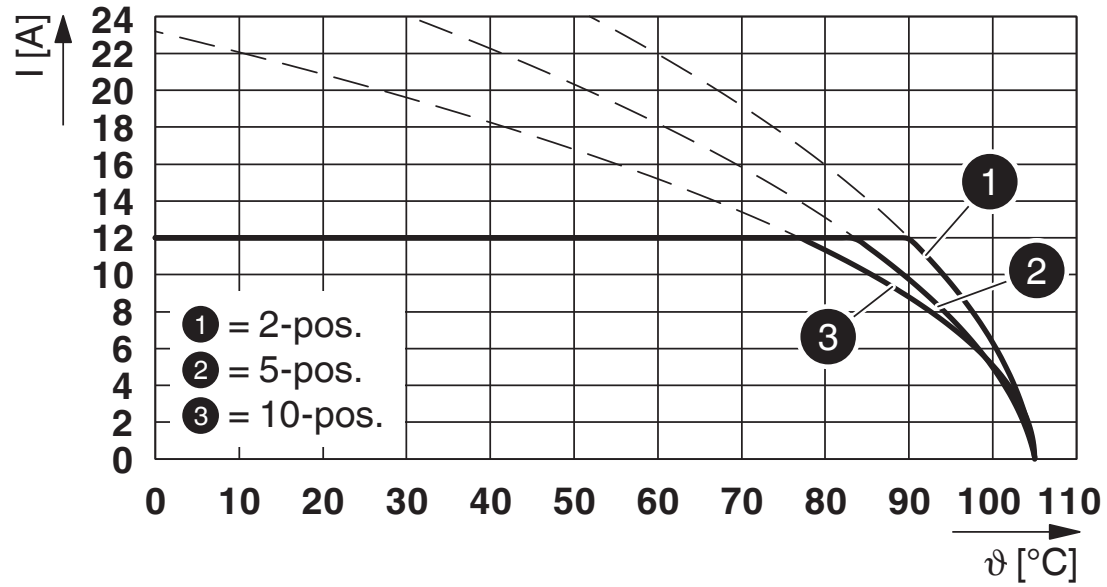

型号： TFKC 2.5/...-ST-5.08，与MSTBA 2.5/...-G-5.08配套

图表

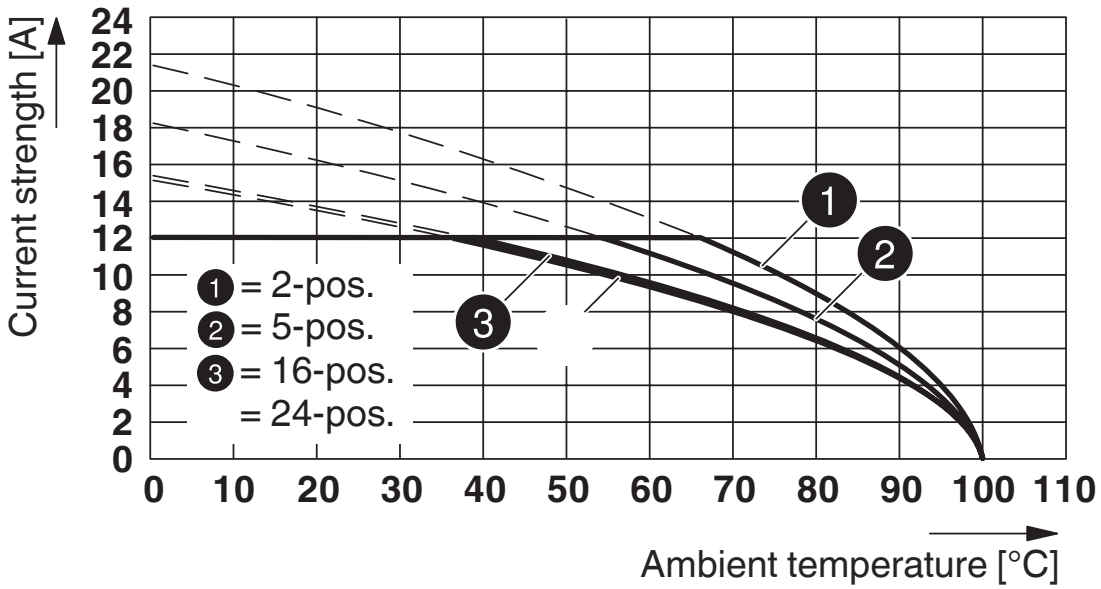

型号：MSTBP 2,5/...-ST-5,08，带MSTBW 2,5/...-G-5,08

图表

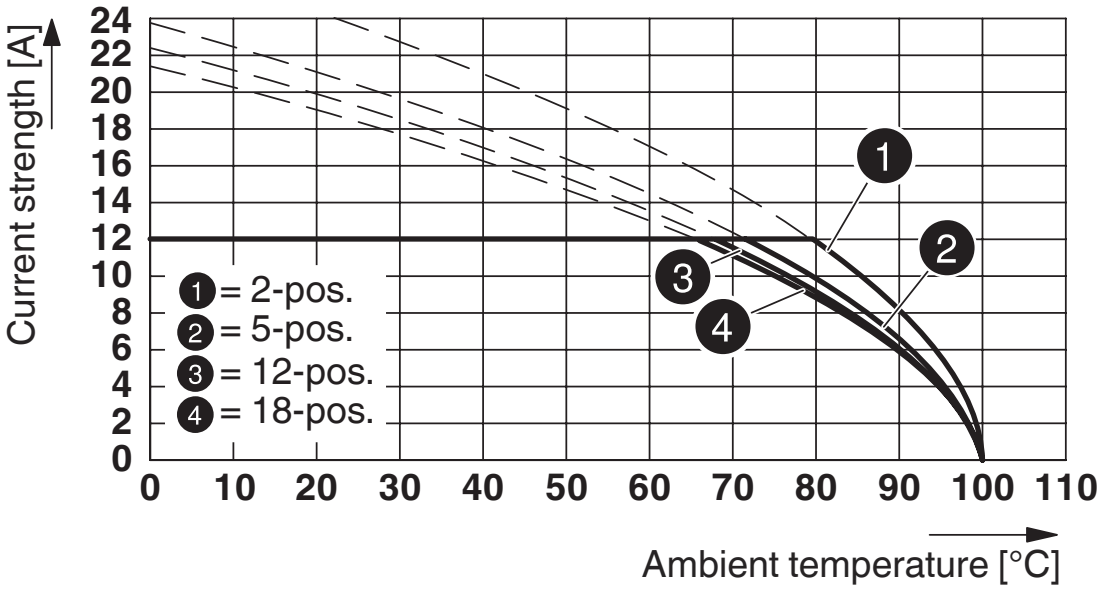

型号：MSTBT 2,5/...-ST-5,08，带MSTBA 2,5/...-G-5,08-5,08

图表

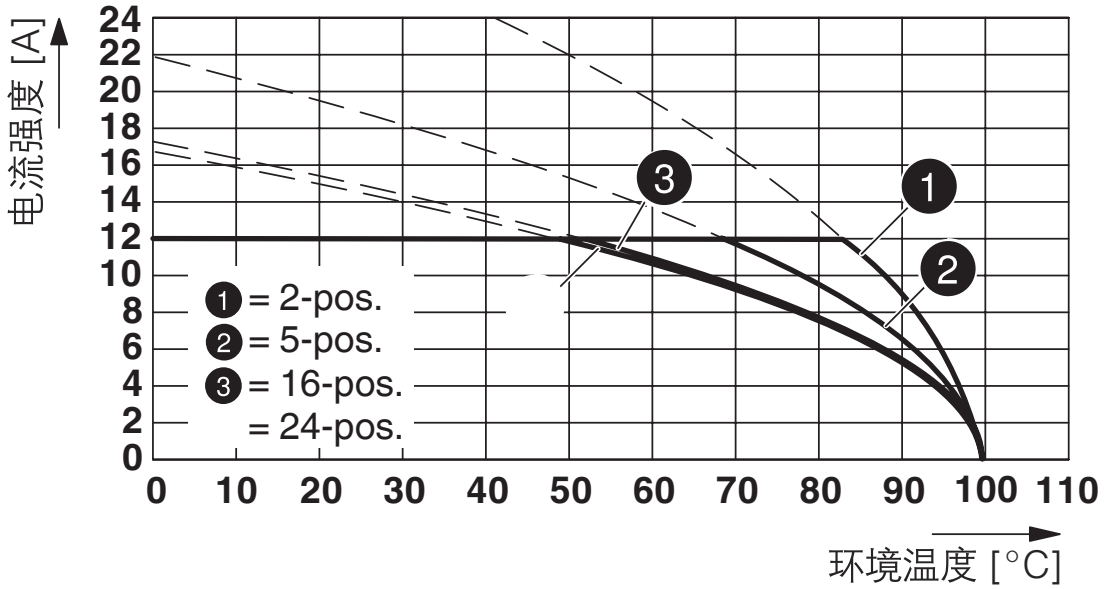

型号：IC 2.5/..-G-5.08，带MSTBA 2.5/..-G-5.08

图表

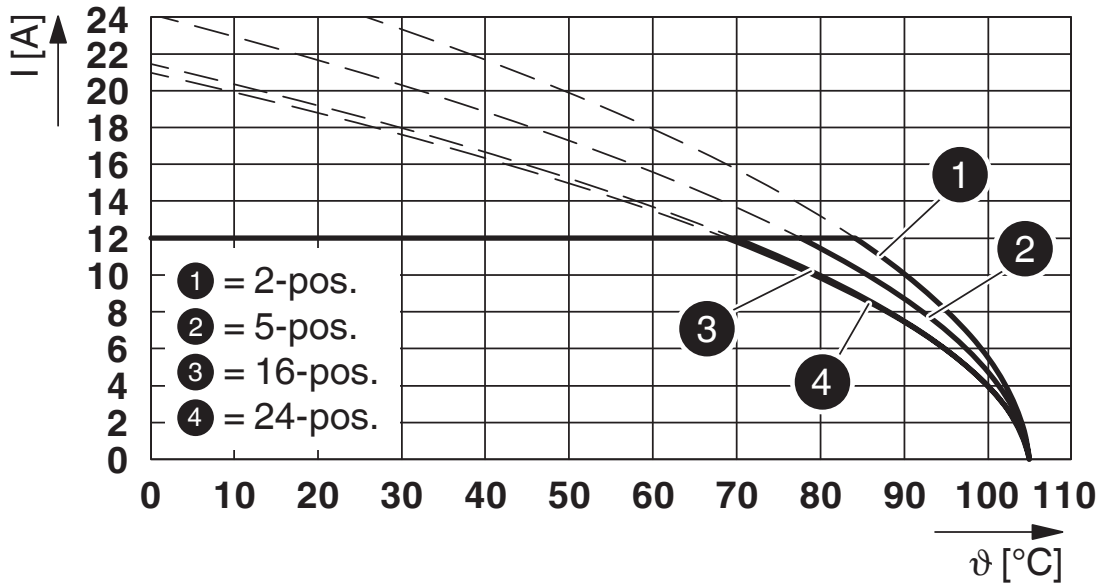

型号：MSTB 2,5/...-ST-5,08，带MSTBA 2,5/...-G-5,08

图表

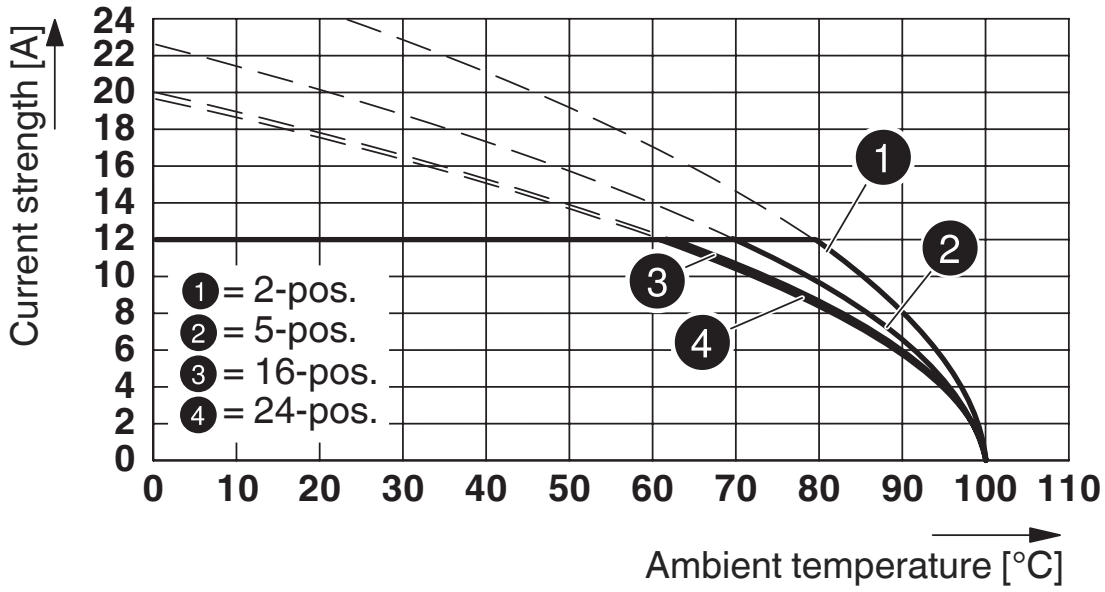

型号：MSTBP 2,5/...-ST-5,08，带MSTBA 2,5/...-G-5,08-5,08

图表

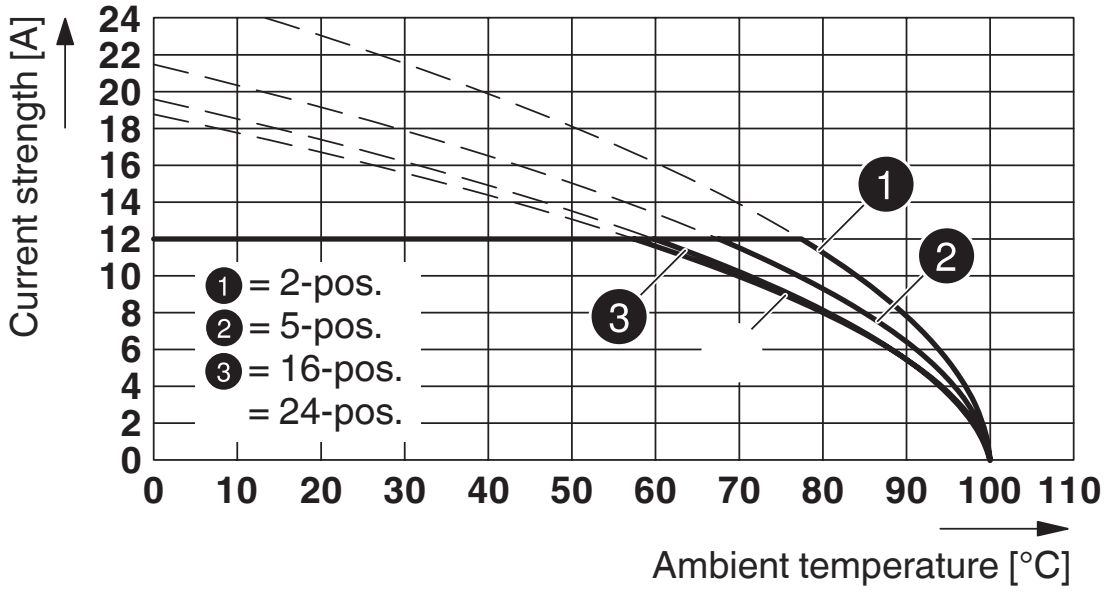

型号：FRONT-MSTB 2,5/...-ST-5,08 与 MSTBA 2,5/...-G-5,08配套

图表

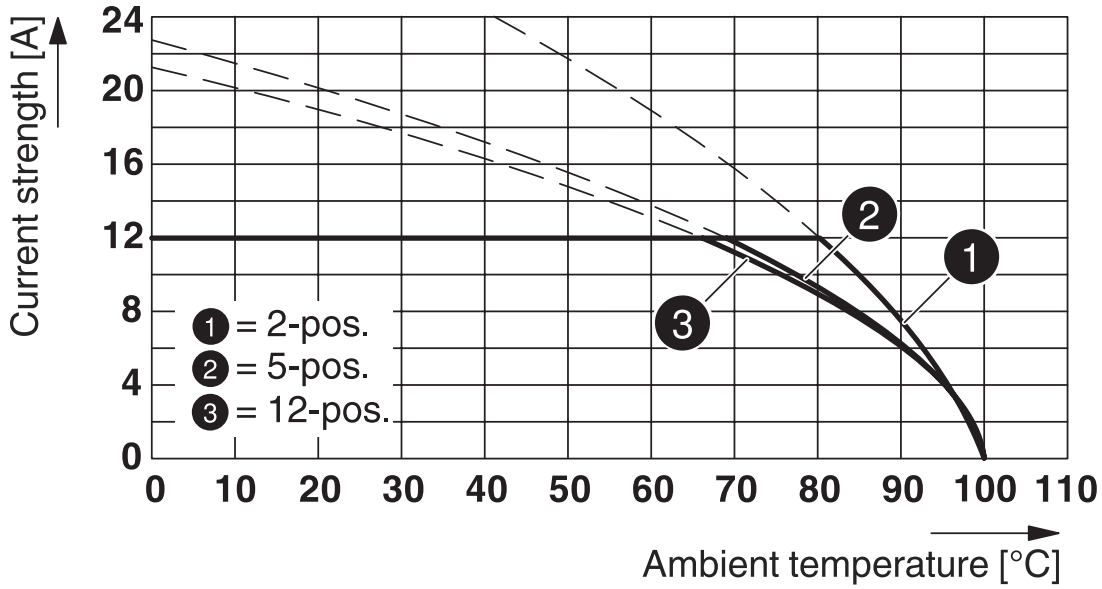

型号：FKCN 2,5/...-ST-5,08带MSTBA 2,5/...-G-5,08

图表

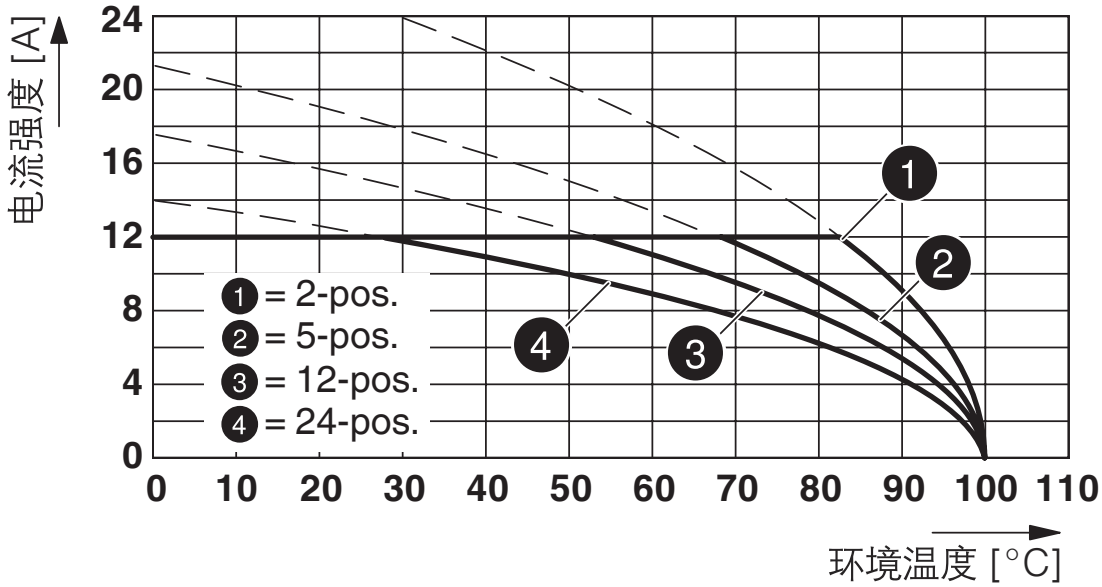

型号：ICV 2.5/..-G-5.08，带MSTBA 2.5/..-G-5.08

图表

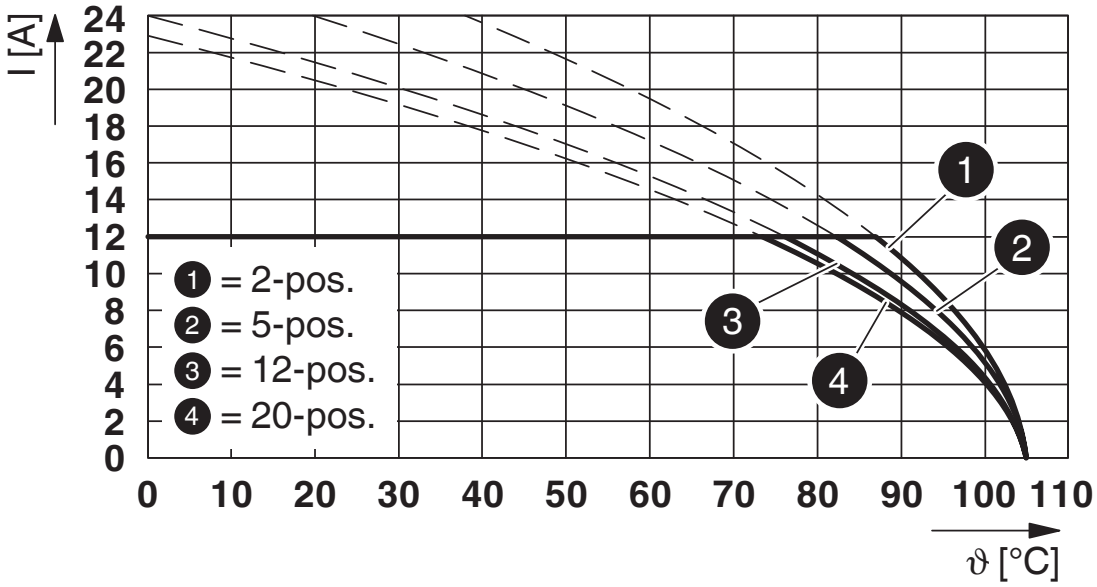

型号：FKCS 2,5/...-ST-5,08，带MSTBA 2,5/...-G-5,08

认证

CSA
认证ID: 13631

	额定电压U_N	额定电流I_N	接线容量AWG	接线容量mm^2
使用组 B				
	300 V	10 A	-	-
使用组 D				
	300 V	10 A	-	-

IECEE CB Scheme
认证ID: DE1-60988-B1B2

	额定电压U_N	额定电流I_N	接线容量AWG	接线容量mm^2
	250 V	12 A	-	-

EAC
认证ID: B.01687

cULus Recognized
认证ID: E60425-19931011

	额定电压U_N	额定电流I_N	接线容量AWG	接线容量mm^2
使用组 B				
	300 V	15 A	-	-
使用组 D				
	300 V	10 A	-	-

VDE Zeichengenehmigung
认证ID: 40050648

	额定电压U_N	额定电流I_N	接线容量AWG	接线容量mm^2
	250 V	12 A	-	-

分类

ECLASS

ECLASS-9.0	27440402
ECLASS-10.0.1	27440402
ECLASS-11.0	27460201

ETIM

ETIM 8.0	EC002637

UNSPSC

UNSPSC 21.0	39121400

产品环境合规性

China RoHS	环保使用期限：无限期 = EFUP-e
	无超标的有害物质

附件

MSTB-BL - 附件

1755477

https://www.phoenixcontact.com/cn/products/1755477

隔离帽，可分段，插在排针上，绿色绝缘材料

SK 5,08/3,8:FORTL.ZAHLEN - 标记卡

0804293

https://www.phoenixcontact.com/cn/products/0804293

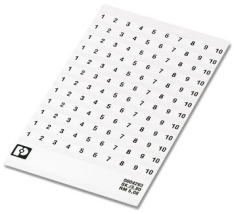

标记卡， 白色， 标识， 水平: 连续编号1 … 10、11 … 20等，直至91 … (99)100， 安装方式: 背胶固定， 适用的模块宽度： 5.08 mm， 标识区域大小: 5,08 x 3,8 mm

CR-MSTB - 编码区域

1734401

https://www.phoenixcontact.com/cn/products/1734401

防插错编码，插在插座或反向插头的缺口中，红色绝缘材料

SK 5,08/3,8:UNBEDRUCKT - 标记卡

0805412

https://www.phoenixcontact.com/cn/products/0805412

标记卡， 白色， 未标记， 适用的打印机： 标记笔， 安装方式: 背胶固定， 适用的模块宽度： 5.08 mm， 标识区域大小: 5,08 x 3,8 mm

B-STIFT - 标记笔

1051993

https://www.phoenixcontact.com/cn/products/1051993

标记笔，用于书写标记未打印的扁平式标记条，标记防抹擦，防水，线宽0.5 mm

TVMSTB 2,5/ 3-ST-5,08 - PCB 插拔式连接器

1719011

https://www.phoenixcontact.com/cn/products/1719011

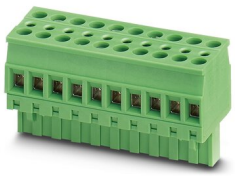

插拔式连接器， 额定横截面: 2.5 mm^2， 颜色: 绿色， 额定电流: 12 A， 额定电压 (III/2): 400 V， 触点表面: 锡， 触点类型: 孔式连接器， 电位数: 3， 行数: 1， 位数: 3， 连接量: 6， 产品系列: TVMSTB 2,5/..-ST， 针距: 5.08 mm， 接线方式: 带压片的螺钉连接， 螺钉头规格: L 开槽， 导线／PCB连接方向: 90 °， 锁扣: - 锁扣， 插拔系统: COMBICON MSTB 2,5， 互锁: 不带， 安装: 不带， 包装类型: 纸箱包装

MSTBA 2,5/ 3-G-5,08 - PCB插座

1757255

https://www.phoenixcontact.com/cn/products/1757255

FKCN 2,5/ 3-ST-5,08 - PCB 插拔式连接器

1754571

https://www.phoenixcontact.com/cn/products/1754571

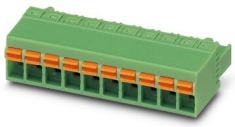

插拔式连接器， 额定横截面: 2.5 mm^2， 颜色: 绿色， 额定电流: 12 A， 额定电压 (III/2): 320 V， 触点表面: 锡， 触点类型: 孔式连接器， 电位数: 3， 行数: 1， 位数: 3， 连接量: 3， 产品系列: FKCN 2,5/..-ST， 针距: 5.08 mm， 接线方式: 直插式弹簧连接， 导线／PCB连接方向: 0 °， 锁扣: - 锁扣， 插拔系统: COMBICON MSTB 2,5， 互锁: 不带， 安装: 不带， 包装类型: 纸箱包装

MSTB 2,5/ 3-ST-5,08 - PCB 插拔式连接器

1757022

https://www.phoenixcontact.com/cn/products/1757022

插拔式连接器， 额定横截面: 2.5 mm^2， 颜色: 绿色， 额定电流: 12 A， 额定电压 (III/2): 320 V， 触点表面: 锡， 触点类型: 孔式连接器， 电位数: 3， 行数: 1， 位数: 3， 连接量: 3， 产品系列: MSTB 2,5/..-ST， 针距: 5.08 mm， 接线方式: 带压片的螺钉连接， 螺钉头规格: L 开槽， 导线／PCB连接方向: 0 °， 锁扣: - 锁扣， 插拔系统: COMBICON MSTB 2,5， 互锁: 不带， 安装: 不带， 包装类型: 纸箱包装

MSTBA 2,5/ 3-G-5,08 - PCB插座

1757255

https://www.phoenixcontact.com/cn/products/1757255

FRONT-MSTB 2,5/ 3-ST-5,08 - PCB 插拔式连接器

1777293

https://www.phoenixcontact.com/cn/products/1777293

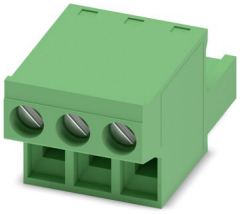

插拔式连接器， 额定横截面: 2.5 mm^2， 颜色: 绿色， 额定电流: 12 A， 额定电压 (III/2): 320 V， 触点表面: 锡， 触点类型: 孔式连接器， 电位数: 3， 行数: 1， 位数: 3， 连接量: 3， 产品系列: FRONT-MSTB 2,5/..-ST， 针距: 5.08 mm， 接线方式: 正面螺钉连接， 螺钉头规格: L 开槽， 导线／PCB连接方向: 0 °， 锁扣: - 锁扣， 插拔系统: COMBICON MSTB 2,5， 互锁: 不带， 安装: 不带， 包装类型: 纸箱包装

MSTBT 2,5/ 3-ST-5,08 - PCB 插拔式连接器

1779990

https://www.phoenixcontact.com/cn/products/1779990

插拔式连接器， 额定横截面: 2.5 mm^2， 颜色: 绿色， 额定电流: 12 A， 额定电压 (III/2): 320 V， 触点表面: 锡， 触点类型: 孔式连接器， 电位数: 3， 行数: 1， 位数: 3， 连接量: 3， 产品系列: MSTBT 2,5/..-ST， 针距: 5.08 mm， 接线方式: 带压片的螺钉连接， 螺钉头规格: L 开槽， 导线／PCB连接方向: 0 °， 锁扣: - 锁扣， 插拔系统: COMBICON MSTB 2,5， 互锁: 不带， 安装: 不带， 包装类型: 纸箱包装

MSTBA 2,5/ 3-G-5,08 - PCB插座

1757255

https://www.phoenixcontact.com/cn/products/1757255

MVSTBR 2,5/ 3-ST-5,08 - PCB 插拔式连接器

1792252

https://www.phoenixcontact.com/cn/products/1792252

插拔式连接器， 额定横截面: 2.5 mm^2， 颜色: 绿色， 额定电流: 12 A， 额定电压 (III/2): 320 V， 触点表面: 锡， 触点类型: 孔式连接器， 电位数: 3， 行数: 1， 位数: 3， 连接量: 3， 产品系列: MVSTBR 2,5/..-ST， 针距: 5.08 mm， 接线方式: 带压片的螺钉连接， 螺钉头规格: L 开槽， 导线／PCB连接方向: 90 °， 锁扣: - 锁扣， 插拔系统: COMBICON MSTB 2,5， 互锁: 不带， 安装: 不带， 包装类型: 纸箱包装

MVSTBW 2,5/ 3-ST-5,08 - PCB 插拔式连接器

1792760

https://www.phoenixcontact.com/cn/products/1792760

插拔式连接器， 额定横截面: 2.5 mm^2， 颜色: 绿色， 额定电流: 12 A， 额定电压 (III/2): 320 V， 触点表面: 锡， 触点类型: 孔式连接器， 电位数: 3， 行数: 1， 位数: 3， 连接量: 3， 产品系列: MVSTBW 2,5/..-ST， 针距: 5.08 mm， 接线方式: 带压片的螺钉连接， 螺钉头规格: L 开槽， 导线／PCB连接方向: -90 °， 锁扣: - 锁扣， 插拔系统: COMBICON MSTB 2,5， 互锁: 不带， 安装: 不带， 包装类型: 纸箱包装

MSTBA 2,5/ 3-G-5,08 - PCB插座

1757255

https://www.phoenixcontact.com/cn/products/1757255

MSTBC 2,5/ 3-ST-5,08 - PCB 插拔式连接器

1808829

https://www.phoenixcontact.com/cn/products/1808829

插拔式连接器， 额定横截面: 2.5 mm^2， 颜色: 绿色， 额定电流: 12 A， 额定电压 (III/2): 320 V， 触点类型: 孔式连接器， 电位数: 3， 行数: 1， 位数: 3， 连接量: 3， 产品系列: MSTBC 2,5/..-ST， 针距: 5.08 mm， 接线方式: 压接， 导线 ／PCB连接方向: 0 °， 锁扣: - 锁扣， 插拔系统: COMBICON MSTB 2,5， 互锁: 不带， 安装: 不带， 包装类型: 纸箱包装， 对应压接点的电流[A]和接线容量 [mm^2]数据：10A/MSTBC-MT 0,5-1,0 (3190564); 10A/MSTBC-MT 0,5-1,0 BA (3190645); 12A/MSTBC-MT 1,5-2,5 (3190551); 12A/MSTBC-MT 1,5-2,5 BA (3190658)。BA = 扁平接点

MSTBC 2,5/ 3-STZ-5,08 - PCB 插拔式连接器

1809514

https://www.phoenixcontact.com/cn/products/1809514

插拔式连接器， 额定横截面: 2.5 mm^2， 颜色: 绿色， 额定电流: 12 A， 额定电压 (III/2): 320 V， 触点类型: 孔式连接器， 电位数: 3， 行数: 1， 位数: 3， 连接量: 3， 产品系列: MSTBC 2,5/..-STZ， 针距: 5.08 mm， 接线方式: 压接， 导线 ／PCB连接方向: 0 °， 锁扣: - 锁扣， 插拔系统: COMBICON MSTB 2,5， 互锁: 不带， 安装: 不带， 包装类型: 纸箱包装， 对应压接点的电流[A]和接线容量 [mm^2]数据：10A/MSTBC-MT 0,5-1,0 (3190564); 10A/MSTBC-MT 0,5-1,0 BA (3190645); 12A/MSTBC-MT 1,5-2,5 (3190551); 12A/MSTBC-MT 1,5-2,5 BA (3190658)。BA = 扁平接点

MSTBA 2,5/ 3-G-5,08 - PCB插座

1757255

https://www.phoenixcontact.com/cn/products/1757255

MSTBU 2,5/ 3-STD-5,08 - 印刷电路板连接器

1824133

https://www.phoenixcontact.com/cn/products/1824133

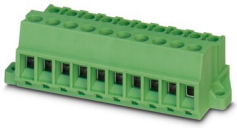

直接插拔式连接器， 额定横截面: 2.5 mm^2， 颜色: 绿色， 额定电流: 12 A， 额定电压(III/2): 320 V， 触点表面: 锡， 触点类型: 孔式连接器， 电位数: 3， 行数: 1， 位数: 3， 连接量: 3， 产品系列: MSTBU 2,5/..-STD， 针距: 5.08 mm， 接线方式: 带压片的螺钉连接， 螺钉头规格: L 开槽， 安装: 直接安装， 导线／PCB连接方向: 0 °， 插拔系统: COMBICON MSTB 2,5， 互锁: 不带， 安装: 不带， 包装类型: 纸箱包装

TMSTBP 2,5/ 3-ST-5,08 - PCB 插拔式连接器

1853023

https://www.phoenixcontact.com/cn/products/1853023

插拔式连接器， 额定横截面: 2.5 mm^2， 颜色: 绿色， 额定电流: 12 A， 额定电压(III/2): 320 V， 触点表面: 锡， 触点类型: 孔式连接器， 电位数: 3， 行数: 1， 位数: 3， 连接量: 6， 产品系列: TMSTBP 2,5/..-ST， 针距: 5.08 mm， 接线方式: 带压片的螺钉连接， 螺钉头规格: L 开槽， 导线／PCB连接方向: 0 °， 锁扣: - 锁扣， 插拔系统: COMBICON MSTB 2,5， 互锁: 不带， 安装: 不带， 包装类型: 纸箱包装， 插头用于在模块与模块之间的总线连接。

MSTBA 2,5/ 3-G-5,08 - PCB插座

1757255

https://www.phoenixcontact.com/cn/products/1757255

FKC 2,5/ 3-ST-5,08 - PCB 插拔式连接器

1873061

https://www.phoenixcontact.com/cn/products/1873061

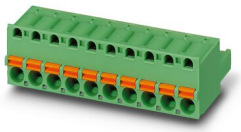

插拔式连接器， 额定横截面: 2.5 mm^2， 颜色: 绿色， 额定电流: 12 A， 额定电压 (III/2): 320 V， 触点表面: 锡， 触点类型: 孔式连接器， 电位数: 3， 行数: 1， 位数: 3， 连接量: 3， 产品系列: FKC 2,5/..-ST， 针距: 5.08 mm， 接线方式: 直插式弹簧连接， 导线／PCB连接方向: 0 °， 锁扣: - 锁扣， 插拔系统: COMBICON MSTB 2,5， 互锁: 不带， 安装: 不带， 包装类型: 纸箱包装

FKCVW 2,5/ 3-ST-5,08 - PCB 插拔式连接器

1873663

https://www.phoenixcontact.com/cn/products/1873663

插拔式连接器， 额定横截面: 2.5 mm^2， 颜色: 绿色， 额定电流: 12 A， 额定电压 (III/2): 320 V， 触点表面: 锡， 触点类型: 孔式连接器， 电位数: 3， 行数: 1， 位数: 3， 连接量: 3， 产品系列: FKCVW 2,5/..-ST， 针距: 5.08 mm， 接线方式: 直插式弹簧连接， 导线／PCB连接方向: -90 °， 锁扣: - 锁扣， 插拔系统: COMBICON MSTB 2,5， 互锁: 不带， 安装: 不带， 包装类型: 纸箱包装

MSTBA 2,5/ 3-G-5,08 - PCB插座

1757255

https://www.phoenixcontact.com/cn/products/1757255

FKCVR 2,5/ 3-ST-5,08 - PCB 插拔式连接器

1873964

https://www.phoenixcontact.com/cn/products/1873964

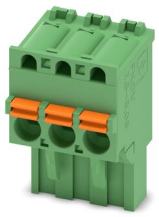

插拔式连接器， 额定横截面: 2.5 mm^2， 颜色: 绿色， 额定电流: 12 A， 额定电压 (III/2): 320 V， 触点表面: 锡， 触点类型: 孔式连接器， 电位数: 3， 行数: 1， 位数: 3， 连接量: 3， 产品系列: FKCVR 2,5/..-ST， 针距: 5.08 mm， 接线方式: 直插式弹簧连接， 导线／PCB连接方向: 90 °， 锁扣: - 锁扣， 插拔系统: COMBICON MSTB 2,5， 互锁: 不带， 安装: 不带， 包装类型: 纸箱包装

QC 1/ 3-ST-5,08 - PCB 插拔式连接器

1883268

https://www.phoenixcontact.com/cn/products/1883268

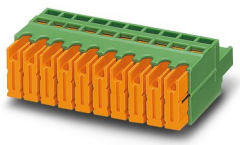

插拔式连接器， 额定横截面: 1 mm^2， 颜色: 绿色， 额定电流: 10 A， 额定电压 (III/2): 630 V， 触点表面: 锡， 触点类型: 孔式连接器， 电位数: 3， 行数: 1， 位数: 3， 连接量: 3， 产品系列: QC 1/..-ST， 针距: 5.08 mm， 接线方式: 快速免剥线连接， 导线／PCB连接方向: 0 °， 锁扣: - 锁扣， 插拔系统: COMBICON MSTB 2,5， 互锁: 不带， 安装: 不带， 包装类型: 纸箱包装

MSTBA 2,5/ 3-G-5,08 - PCB插座

1757255

https://www.phoenixcontact.com/cn/products/1757255

FKCT 2,5/ 3-ST-5,08 - PCB 插拔式连接器

1902123

https://www.phoenixcontact.com/cn/products/1902123

插拔式连接器， 额定横截面: 2.5 mm^2， 颜色: 绿色， 额定电流: 12 A， 额定电压 (III/2): 320 V， 触点表面: 锡， 触点类型: 孔式连接器， 电位数: 3， 行数: 1， 位数: 3， 连接量: 3， 产品系列: FKCT 2,5/..-ST， 针距: 5.08 mm， 接线方式: 直插式弹簧连接， 导线／PCB连接方向: 0 °， 锁扣: - 锁扣， 插拔系统: COMBICON MSTB 2,5， 互锁: 不带， 安装: 不带， 包装类型: 纸箱包装

TFKC 2,5/ 3-ST-5,08 - PCB 插拔式连接器

1962613

https://www.phoenixcontact.com/cn/products/1962613

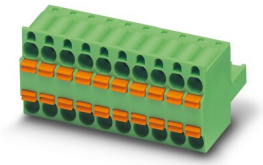

插拔式连接器， 额定横截面: 2.5 mm^2， 颜色: 绿色， 额定电流: 12 A， 额定电压 (III/2): 320 V， 触点表面: 锡， 触点类型: 孔式连接器， 电位数: 3， 行数: 1， 位数: 3， 连接量: 6， 产品系列: TFKC 2,5/..-ST， 针距: 5.08 mm， 接线方式: 直插式弹簧连接， 导线／PCB连接方向: 0 °， 锁扣: - 锁扣， 插拔系统: COMBICON MSTB 2,5， 互锁: 不带， 安装: 不带， 包装类型: 纸箱包装

MSTBA 2,5/ 3-G-5,08 - PCB插座

1757255

https://www.phoenixcontact.com/cn/products/1757255

FKCS 2,5/ 3-ST-5,08 - PCB 插拔式连接器

1975082

https://www.phoenixcontact.com/cn/products/1975082

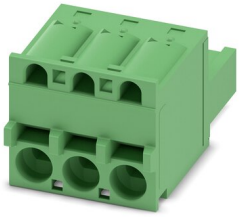

插拔式连接器， 额定横截面: 2.5 mm^2， 颜色: 绿色， 额定电流: 12 A， 额定电压 (III/2): 320 V， 触点表面: 锡， 触点类型: 孔式连接器， 电位数: 3， 行数: 1， 位数: 3， 连接量: 3， 产品系列: FKCS 2,5/..-ST， 针距: 5.08 mm， 接线方式: 直插式弹簧连接， 导线／PCB连接方向: 0 °， 锁扣: - 锁扣， 插拔系统: COMBICON MSTB 2,5， 互锁: 不带， 安装: 不带， 包装类型: 纸箱包装

Phoenix Contact 2023 Â© - 保留所有权利
https://www.phoenixcontact.com

菲尼克斯（中国）投资有限公司总部
南京市江宁经济开发区菲尼克斯路36号
（江宁236信箱）邮编： 211100
025-52121888
phoenix@phoenixcontact.com.cn