

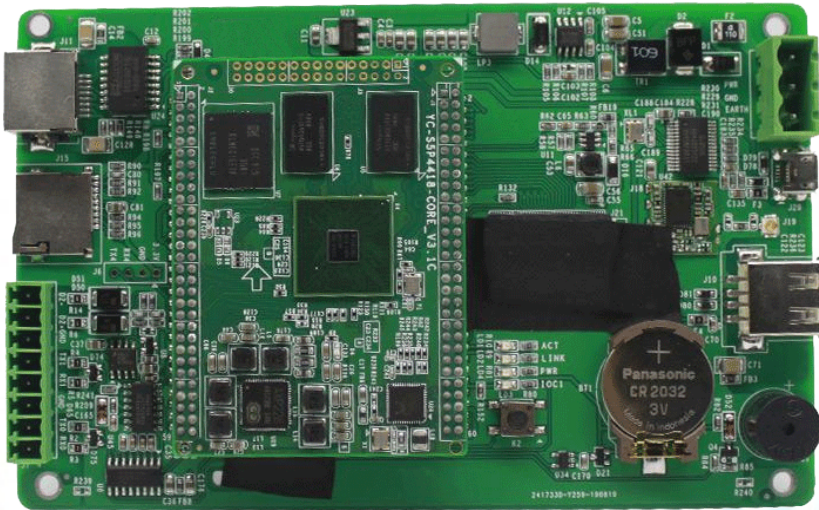

5寸Android工业一体机规格书

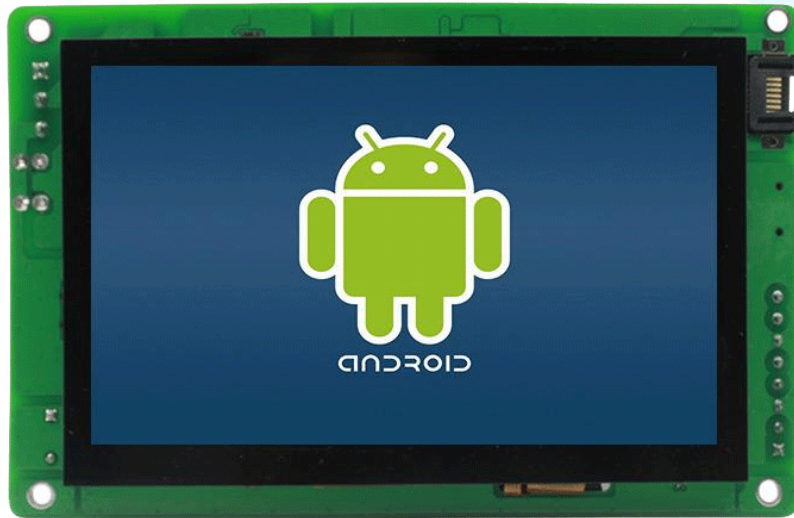

Copyright © 2021 WZD Tech CO.,Ltd

广州市黄埔区崖鹰石路8号2栋111~113房

 4001017037

1 硬件规格

型号：WZD-IPP-4418-050CN-S00				
CPU 与存储	CPU	四核Cortex®-A9架构，主频1.2GHz		
	内存	1GB DDR3		
	存储	8GB EMMC		
屏幕	尺寸	5 英寸		
	分辨率	800x480		
	发色数	宽温型，1600万色或24位真彩		
	触摸	电容触摸屏		
外设与接口	串口	RS232	数量	1
		RS485	数量	1
	USB	USB Device接口，支持ADB和PC机同步和联调应用程序	数量	1
		USB Host接口，支持鼠标、键盘、U盘等设备	数量	1
	扩展存储	TF 卡槽（最大支持32G）	数量	1
	以太网	10/100M网络接口	数量	1
	音频输出	(选配)	数量	1
	WiFi	(选配)	数量	1

尺寸与结构	外形尺寸	143.00x90.00mm
	开孔尺寸	121.05x76.60mm
	防护等级	无
	外壳结构	无外壳
工作环境	电源输入	DC 9V-24V 宽压输入，建议DC 12V或者24V输入
	功率	功耗3W
存储环境	工作温度	-10 ~ 60
	工作湿度	RH10%~RH90% (不结露)
	储存温度	-20° ~ 70°C
	储存湿度	≤95%RH

2 软件规格

项目		说明
操作系统	Android 4.4.2	支持Eclipse、Android Studio、QT Creator、Visual Studio 2015/2017开发，支持JAVA/C/C++/C#等语言 支持root、客制应用自启动、屏幕旋转、开机 Logo 动画更换等功能
应用领域		工业控制，检测设备，仪器仪表，安全监控，医疗器械，智能终端等产品嵌入式高端应用 支持CAN方便客户构建现场总线网络

规格尺寸：

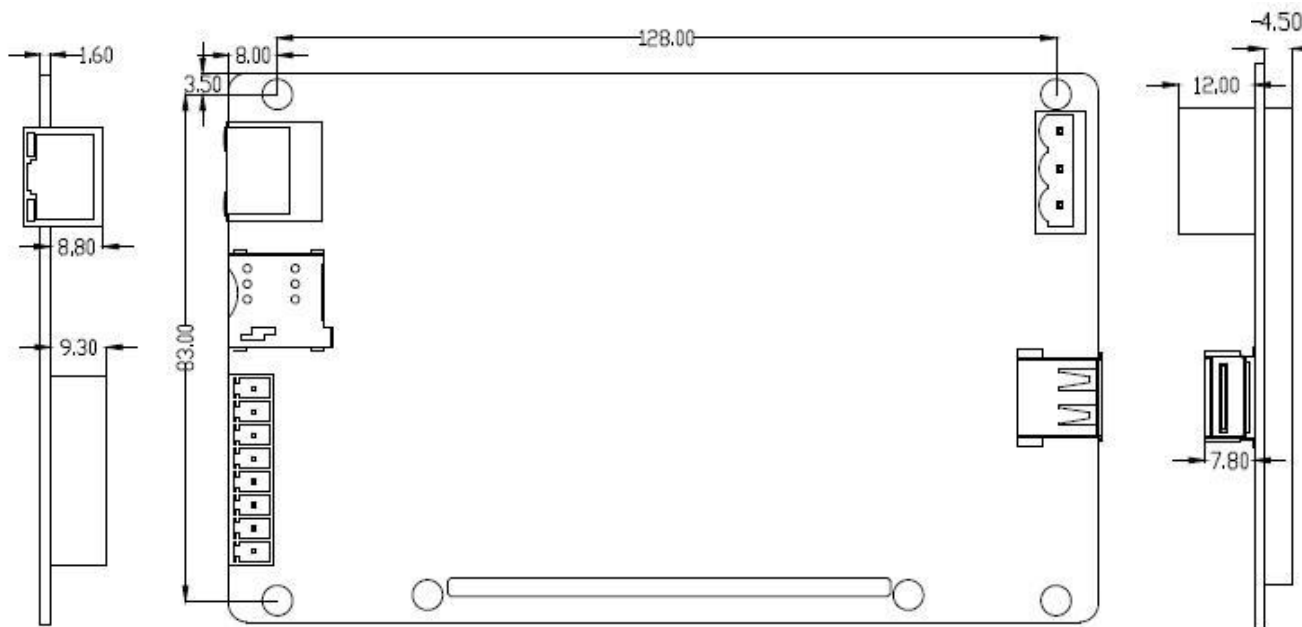
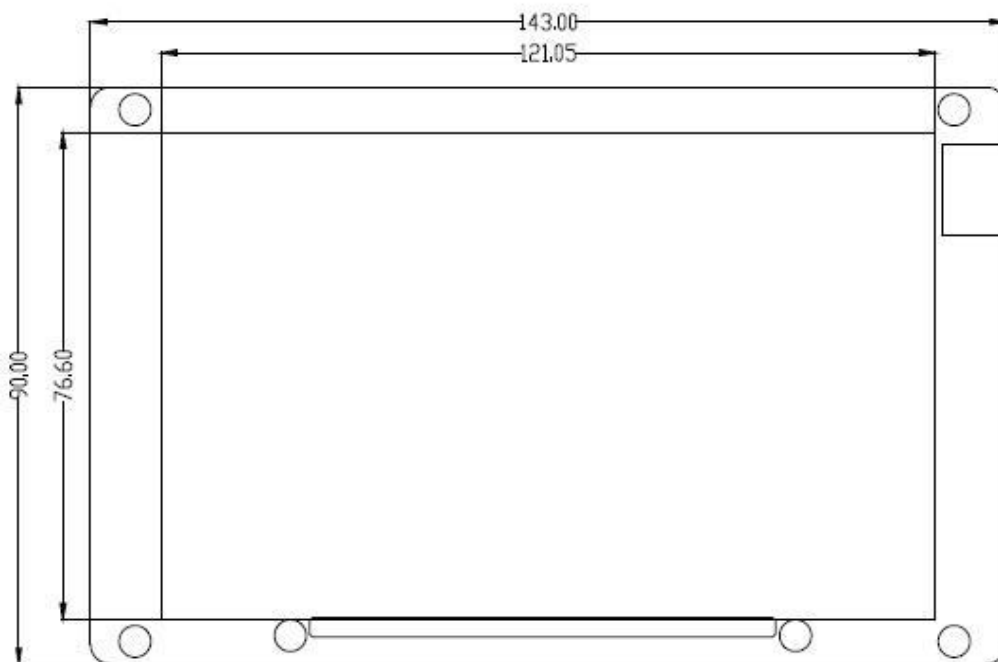

总体尺寸：143.00x90.00mm

机柜开孔：121.05x76.60mm